

Kjeller i samfunnshuset Sørborgen

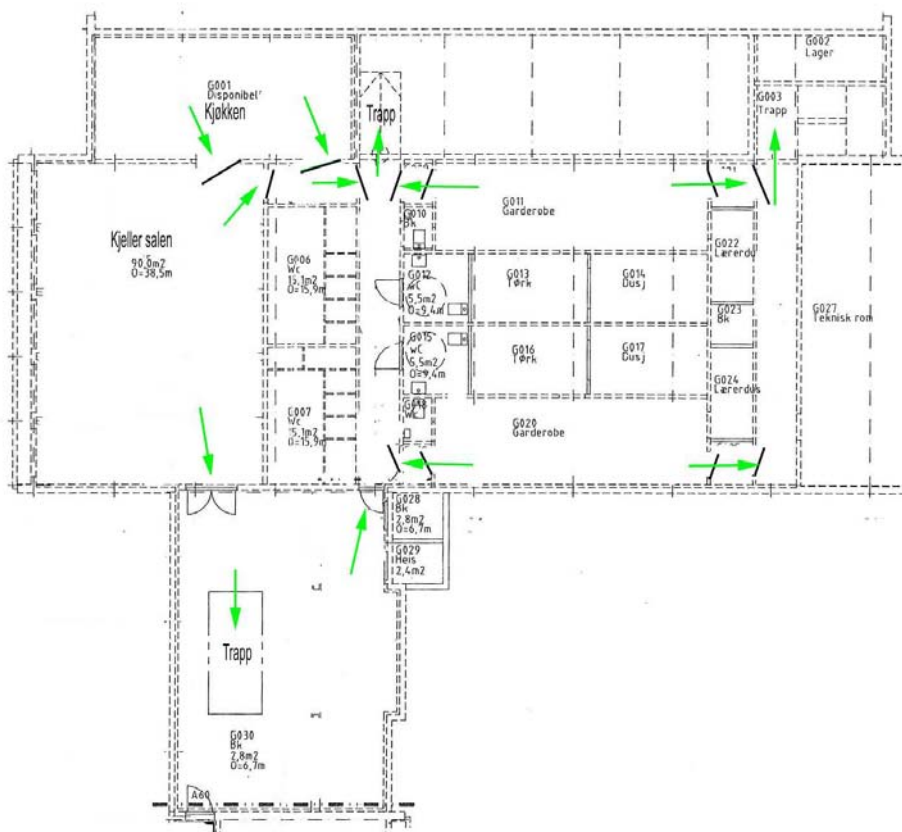

Brannkrav / rømmingsveier.

Sørborgen samfunnshus gymsal: Beregnet til maksimum 200 personer , stående uten bord og stoler. Med oppdekking 150 stk.

Sørborgen samfunnshus kjeller: Beregnet til maksimum 50 personer, stående uten bord og stoler.

I forsamlingslokaler innredet med sitteplasser bør avstanden mellom stolrygg og seteforkant ikke være mindre enn 0,4 m. Ved denne avstand bør det være maksimum 30 sitteplasser pr. rad, når det er gangpassasje på begge sider av stolraden og maksimum 15 sitteplasser pr. rad når det bare er én gangpassasje. Gangpassasje mellom benkerader må ha fri bredde minimum 1,2 m. Samlet fri bredde i gang passasjene må dimensjoneres ut fra antall sitteplasser. Grunnet for dimensjoneringen er i cm pr. sitteplass. Ved oppdekking skal det tas hensyn til frie rømmingsveier.

Pyroeffekter og røykmaskiner.

Det må søkes spesielt tillatelse for å bruke pyroeffekter og røykmaskin .
Søknaden skal inneholde beskrivelse av type pyroeffekter/røykmaskiner som skal benyttes. Det skal oppnevnes brannvakt som har ansvar for vakthold.

Teknisk vakt (92805431) må tilkalles ved tilkobling og utkobling av brannvarslingsanlegg.

Brannvakter skal være ikledd synlige vester.

Jeg/ vi har lest retningslinjene for leie av lokaler i Klæbu kommune, og er kjent med dem.

Dato:

Leietaker: