

BRANNINSTRUKS FOR GAMLE FESTSAL

1. Ved brann, utløs brannalarmanlegget.
2. Brann varsles brannvesenet telefon 110.
3. Få ut alle som er truet av røyk eller brann.
4. Lukk dører og vinduer.
5. Forsøk å slukke med pulverapparat eller brannslange dersom det er mulig.
6. Evakuer ut av bygget til trygg plass og vent på videre informasjon.

Utleieområdet innebærer 1.etg. i bygget

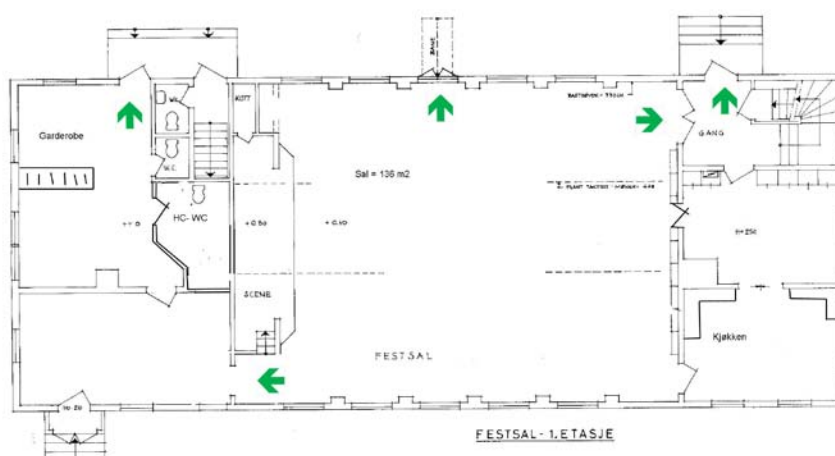

Brannkrav/rømningsveier

I Gamle festsal er det maksimum tillatt med 225 stående personer. Dette er uten møblering. Med bord kan det dekkes til max 72 personer.

I forsamlingslokaler innredet med sitteplasser bør avstanden mellom stolrygg og seteforkant ikke være mindre enn 0,4 m. Ved denne avstand bør det være maksimum 30 sitteplasser pr. rad, når det er gangpassasje på begge sider av stolraden og maksimum 15 sitteplasser pr. rad når det bare er én gangpassasje. Gangpassasje mellom benkerader må ha fri bredde minimum 1,2 m. Samlet fri bredde i gang passasjene må dimensjoneres ut fra antall sitteplasser. Grunnlaget for dimensjoneringen er i cm pr. sitteplass. Det skal tas hensyn til frie rømningsveier.

Pyroeffekter og røykmaskiner.

Det må søkes spesielt tillatelse for å bruke pyroeffekter og røykmaskin .
Søknaden skal inneholde beskrivelse av type pyroeffekter/røykmaskiner som skal benyttes. Det skal oppnevnes brannvakt som har ansvar for vakthold.

Teknisk vakt (92805431) må tilkalles ved tilkobling og utkobling av brannvarslingsanlegg.

Brannvakter skal være ikledd synlige vester.

Jeg/ vi har lest reglene for leie av lokaler, og er kjent med dem.

Dato:

Leietaker:

Jeg har lest reglene for leie av lokaler og bekrefter å være kjent med kommunens reglement for leie.