

BRANNINSTRUKS FOR KLÆBUHALLEN

1. Ved brann, utløs brannalarmanlegget.
2. Brann varsles brannvesenet telefon 110.
3. Evakuer alle som er i huset trygg plass og vent på videre informasjon.
4. Ikke benytt heisen.
5. Lukk dører og vinduer.
6. Forsøk å slukke med pulverapparat eller brannslange dersom det er mulig.

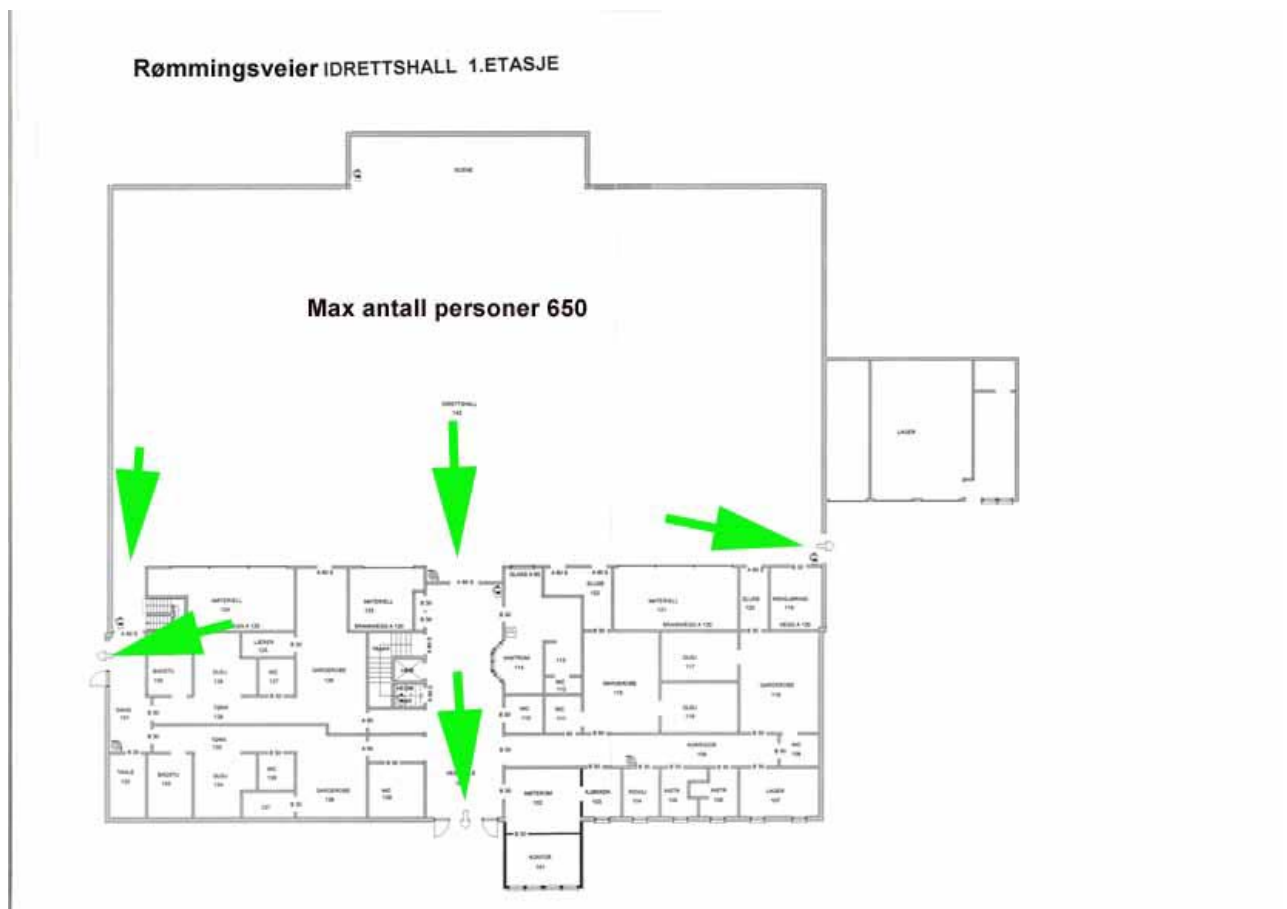

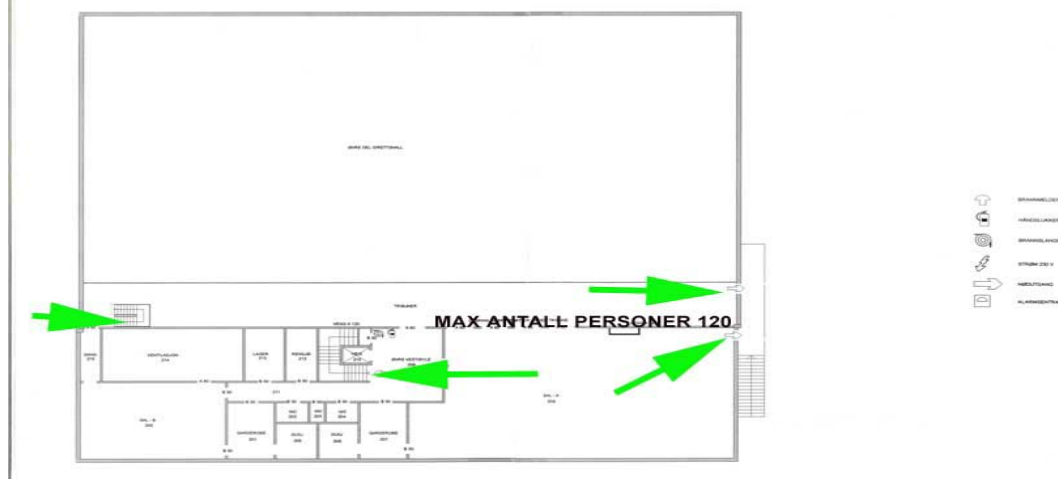

Brannkrav og rømningsveier:

Maksimum antall er beregnet til 850 personer uten bord og utenom tribuner. I andre etasje er det tillatt med til sammen 120 personer.

I forsamlingslokaler innredet med sitteplasser bør avstanden mellom stolrygg og seteforkant ikke være mindre enn 0,4 m. Ved denne avstand bør det være maksimum 30 sitteplasser pr. rad, når det er gangpassasje på begge sider av stolraden og maksimum 15 sitteplasser pr. rad når det bare er én gangpassasje. Gangpassasje mellom benkerader må ha fri bredde minimum 1,2 m. Samlet fri bredde i gang passasjene må dimensjoneres ut fra antall sitteplasser. Grunnlaget for dimensjoneringen er i cm pr. sitteplass, samt frie rømningsdører pr. cm.

Pr.1 m² inventar/bord/stoler utgjør dette 1 person mindre i lokalet.

Leietaker som skal benytte bord og stoler leverer inn en enkel opptegning av planlagt bordplassering i lokalet. Det er viktig å ta hensyn til frie rømningsveier.

Pyroeffekter og røykmaskiner.

Det må søkes spesielt tillatelse for å bruke pyroeffekter og røykmaskin . Søknaden skal inneholde beskrivelse av type pyroeffekter/røykmaskiner som skal benyttes. Det skal oppnevnes brannvakt som har ansvar for vakthold.

Teknisk vakt (92805431) må tilkalles ved tilkobling og utkobling av brannvarslingsanlegg.

Brannvakter skal være ikledd synlige vester.

Jeg/ vi har lest reglene for leie av lokaler, og er kjent med dem.

Dato:

Leietaker:

